



Elinkeino-, liikenne- ja ympäristökeskus
Närings-, trafik- och miljöcentralen
Centre for Economic Development, Transport and the Environment

LIITERI TILASTOT

Kehittämiskeskustelu 2023

Pirkanmaan ELY-keskus



RAKENNETUN YMPÄRISTÖN YKSIKKÖ/ KUNTAVASTUUT

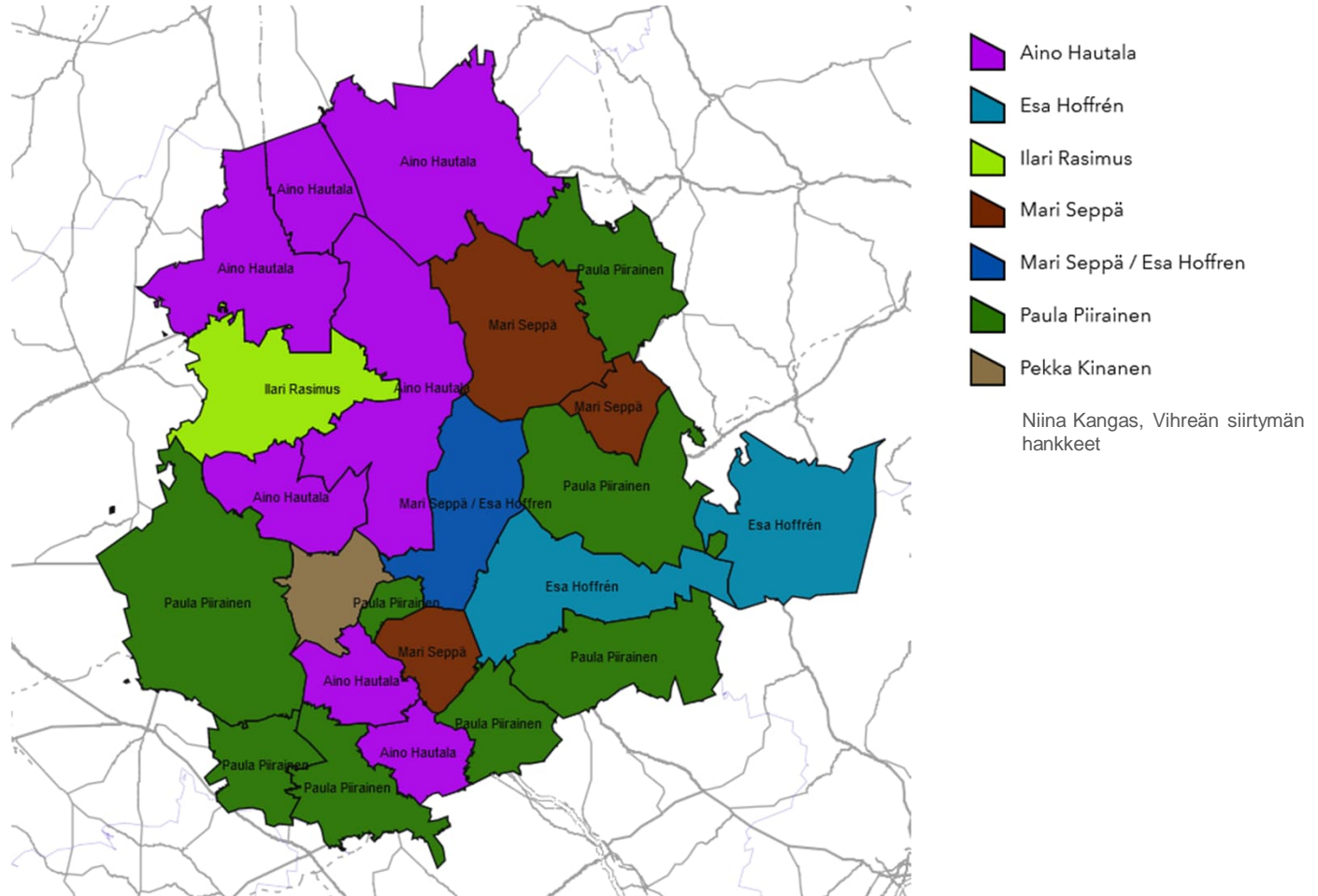

Käyttötarkoituksen muutokset / loma-asunnon muutos vakituiseksi (2022)

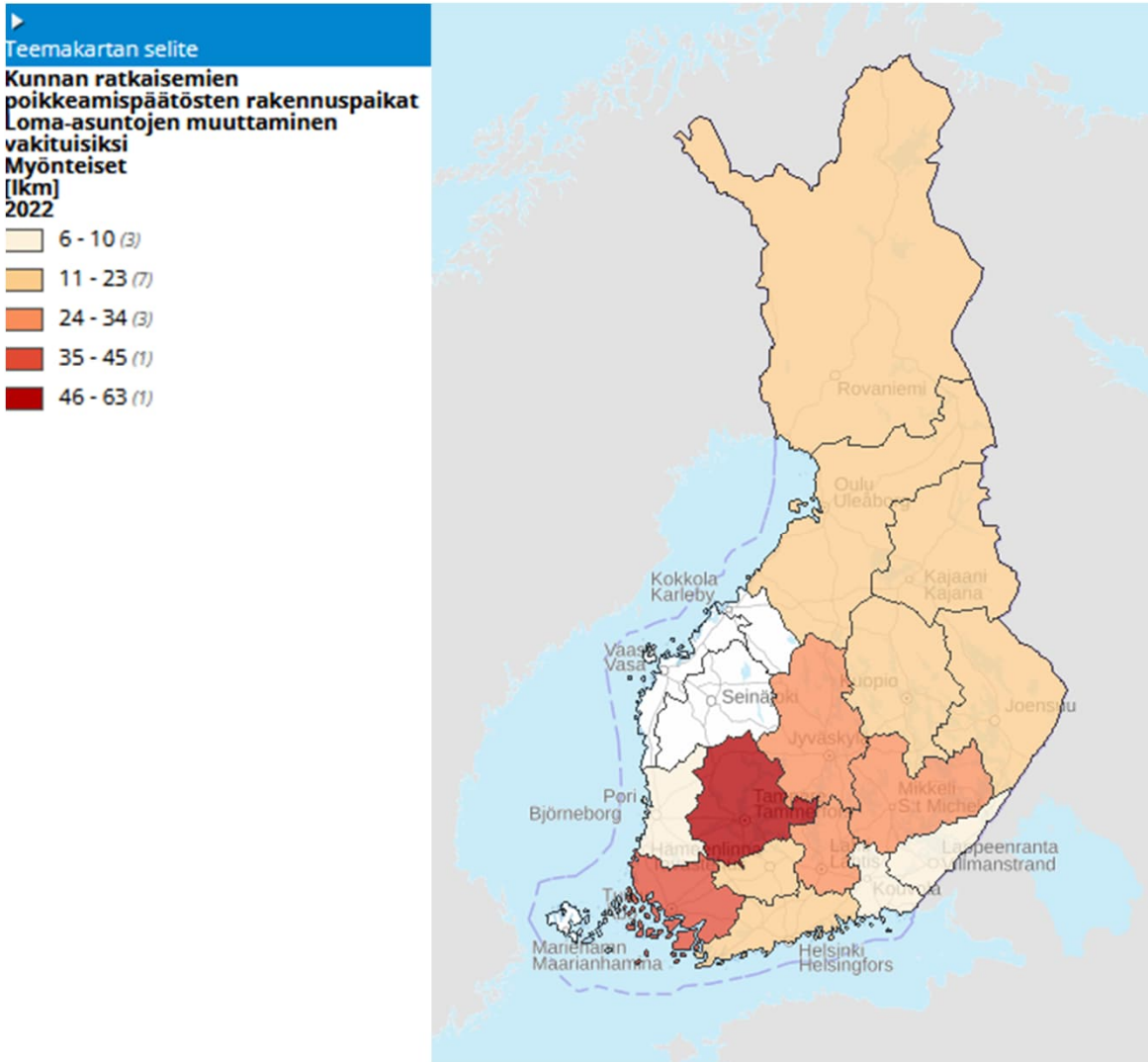

Poikkeamispäätös, loma-asunnon muutos vakituiseksi, maakunnittain, 2022

■ Kunnan ratkaisemien poikkeamispäätösten rakennuspaikat / Loma-asuntojen muuttaminen vakituiseksi / Myönteiset / [kkm] / 2022 Tietolähde: Ympäristö-ELY (ent. alueellinen ympäristökeskus)

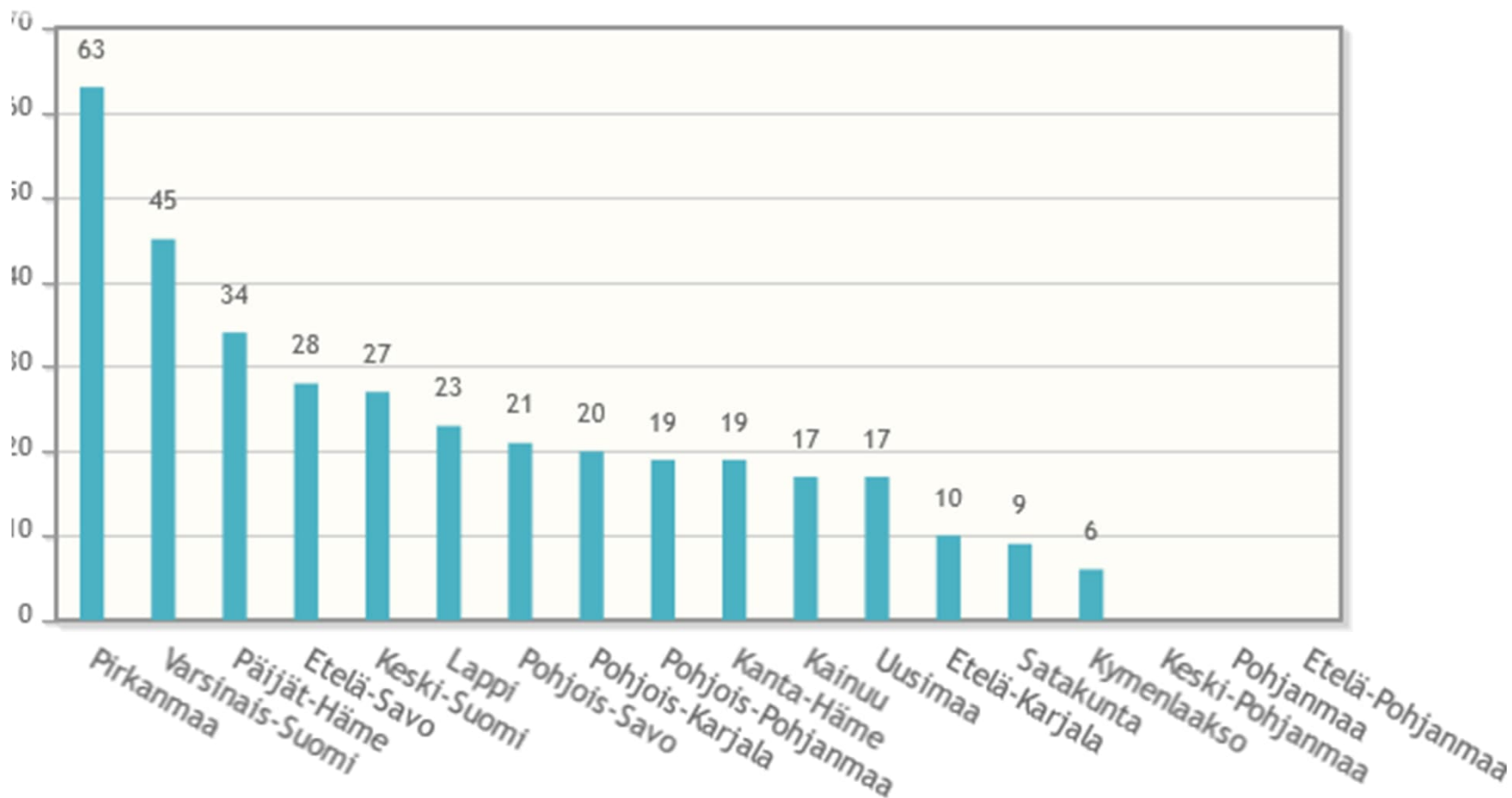

Poikkeamispäätökset ranta-alueelle, loma-asuntojen muuttaminen vakituiseksi, Pirkanmaan kunnat 2022

■ Kunnan ratkaisemien poikkeamispäätösten rakennuspaikat / Loma-asuntojen muuttaminen vakituiseksi / Myönteiset / [km] / 2022 Tietolähde: Ympäristö-ELY (ent. alueellinen ympäristökeskus)

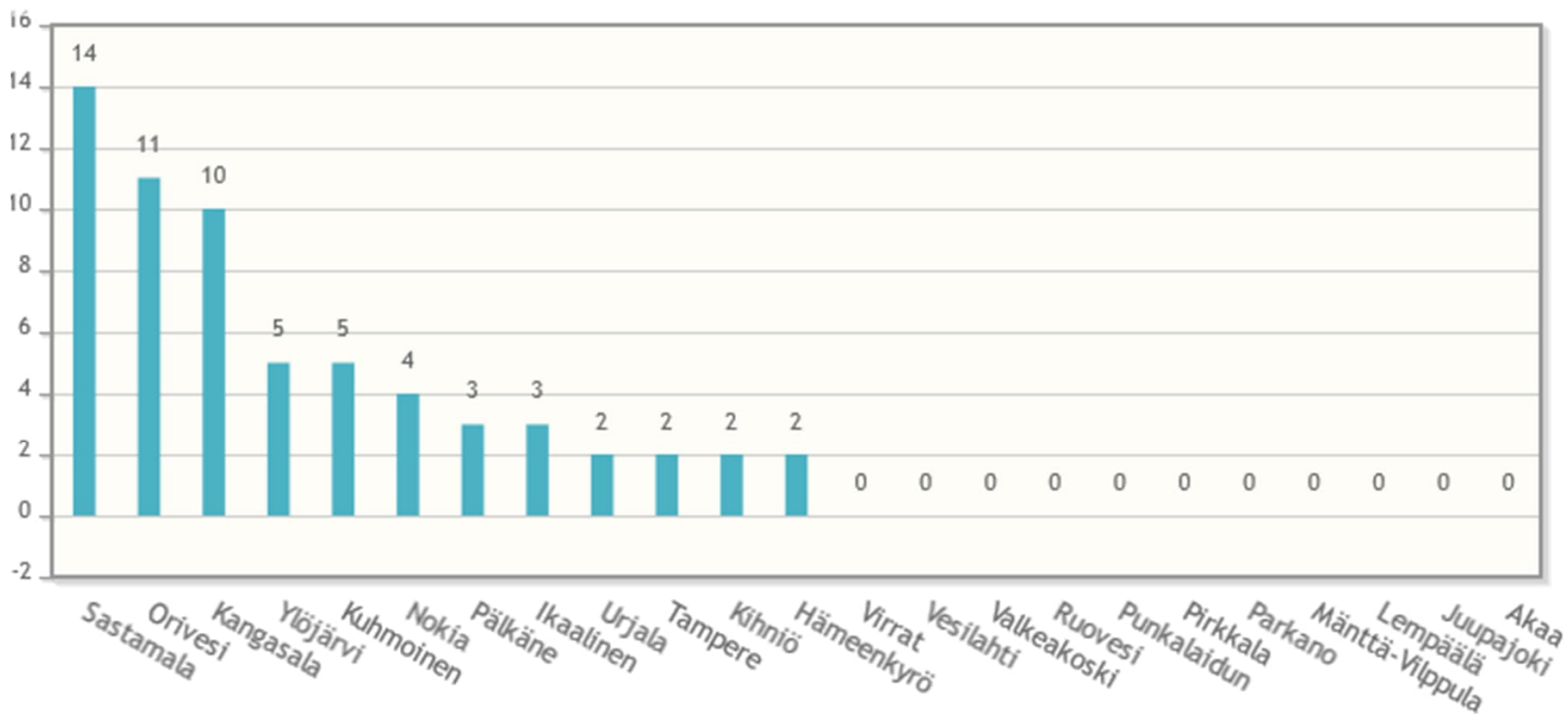

Poikkeamispäätökset ranta-alueelle, uusi rakennuspaikka, Pirkanmaa 2022

Kunnan ratkaisemien poikkeamispäätösten rakennuspaikat / Ranta-alueet / Myönteiset / [km] / 2022

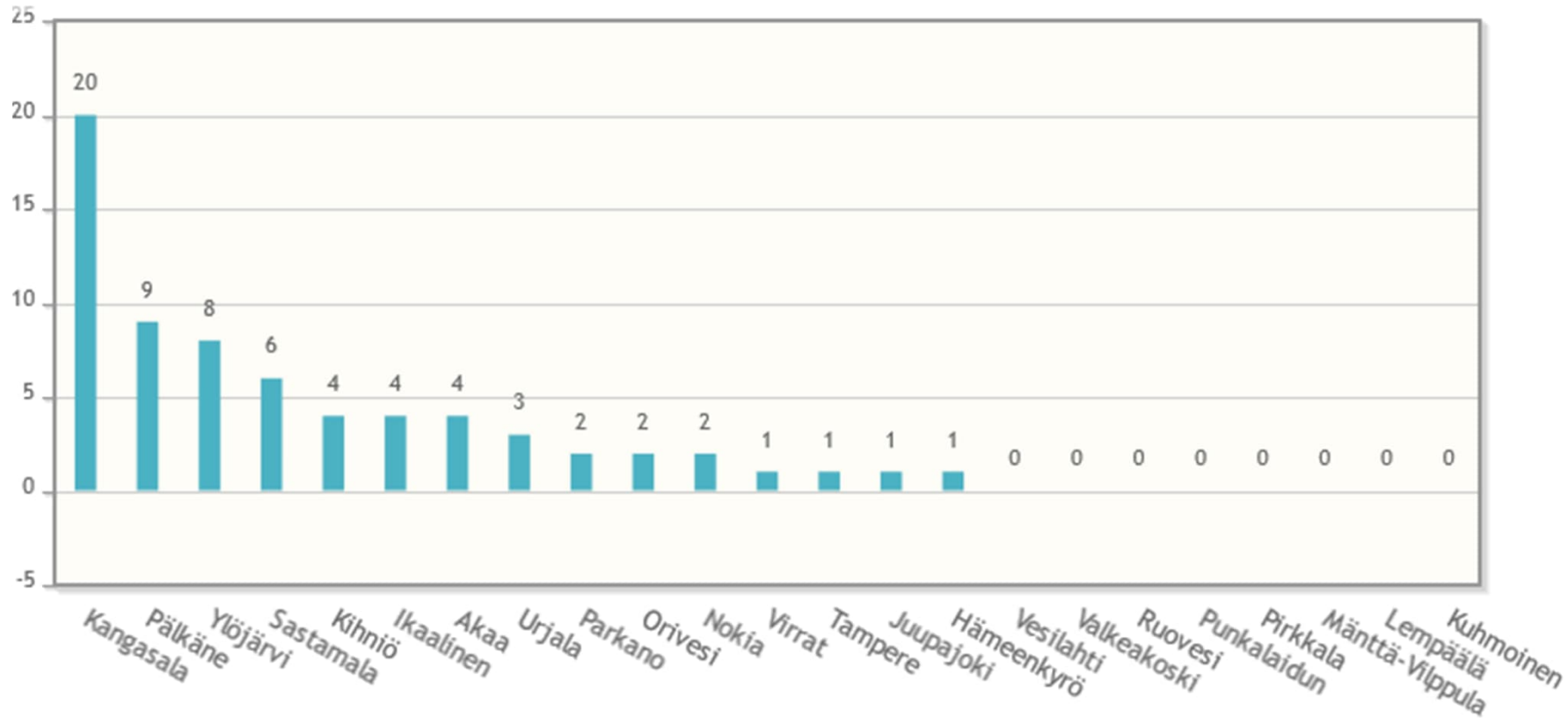

Kannattavan joukkoliikenteen alueiden väestön osuus, 20as/ha

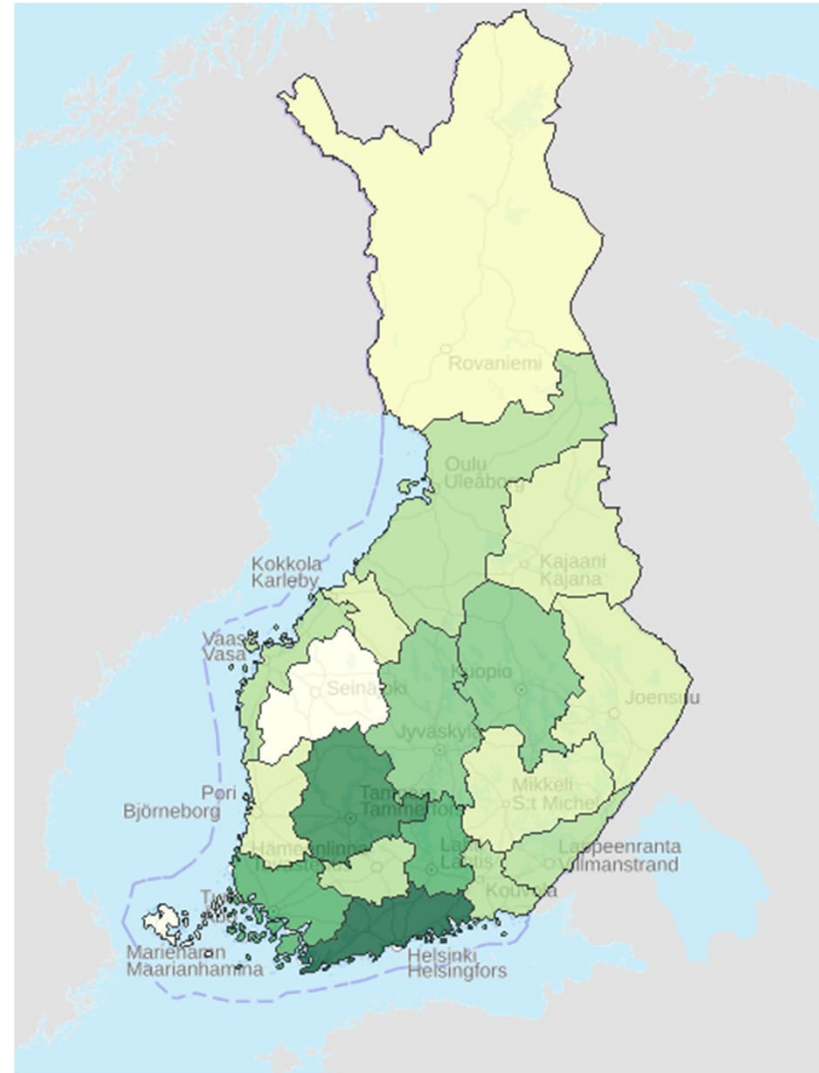
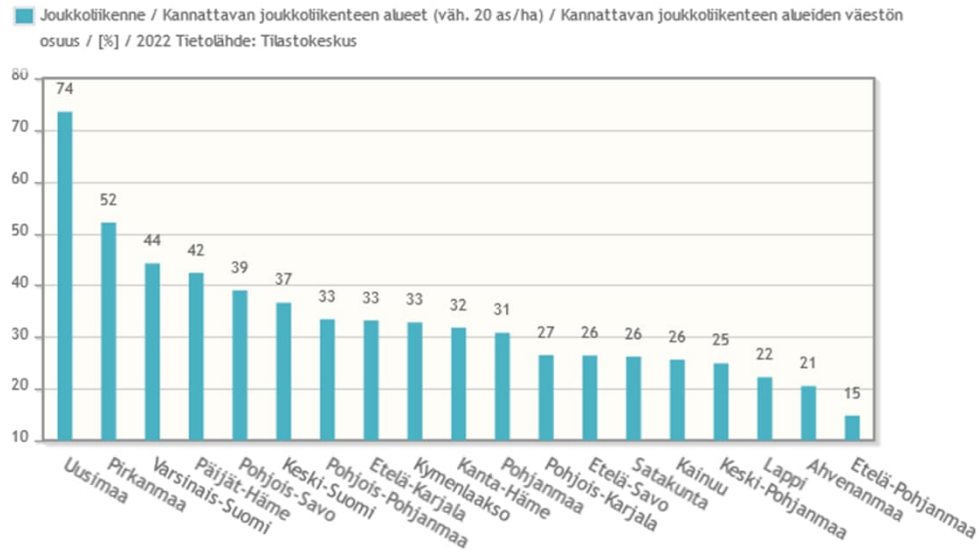

Kannattavan joukkoliikenteen alueiden väestön osuus, 20as/ha, muutos 2000-2022, maakunnittain (1/2)

Joukkoliikenne / Kannattavan joukkoliikenteen alueet (väh. 20 as/ha) / Kannattavan joukkoliikenteen alueiden väestön osuus / [%] / 2000 Tietolähde: Tilastokeskus

Joukkoliikenne / Kannattavan joukkoliikenteen alueet (väh. 20 as/ha) / Kannattavan joukkoliikenteen alueiden väestön osuus / [%] / 2022 Tietolähde: Tilastokeskus

Joukkoliikenne / Kannattavan joukkoliikenteen alueet (väh. 20 as/ha) / Erotus: Kannattavan joukkoliikenteen alueiden väestön osuus / [%] / 2000 ► 2022 Tietolähde: Tilastokeskus

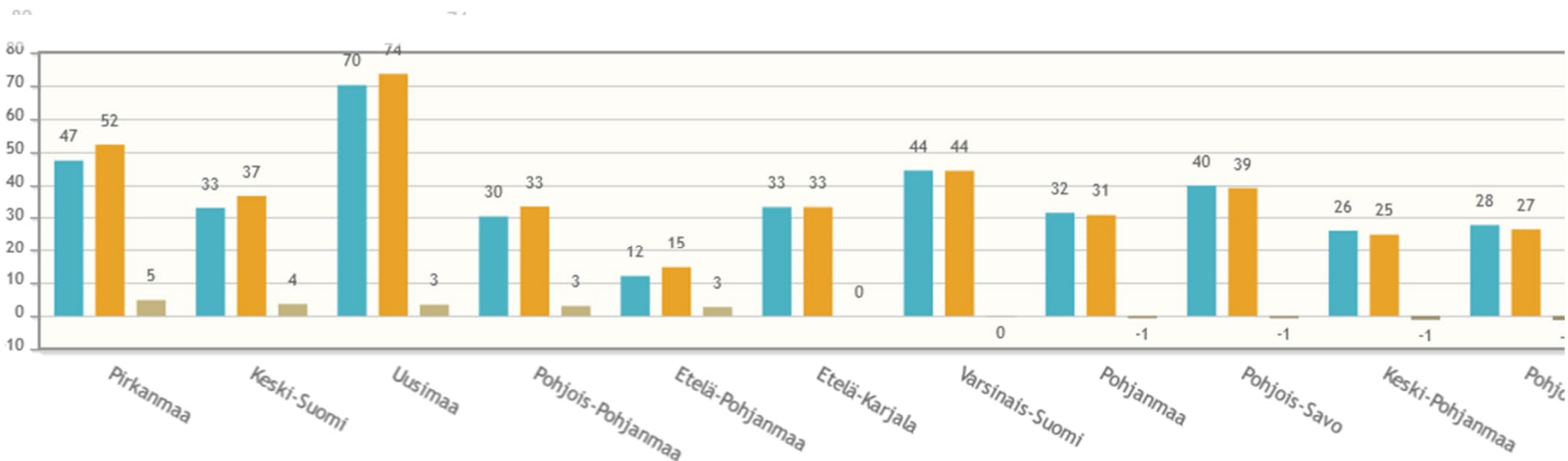

Kannattavan joukkoliikenteen alueiden väestön osuus, 20as/ha, muutos 2000-2022, maakunnittain (2/2)

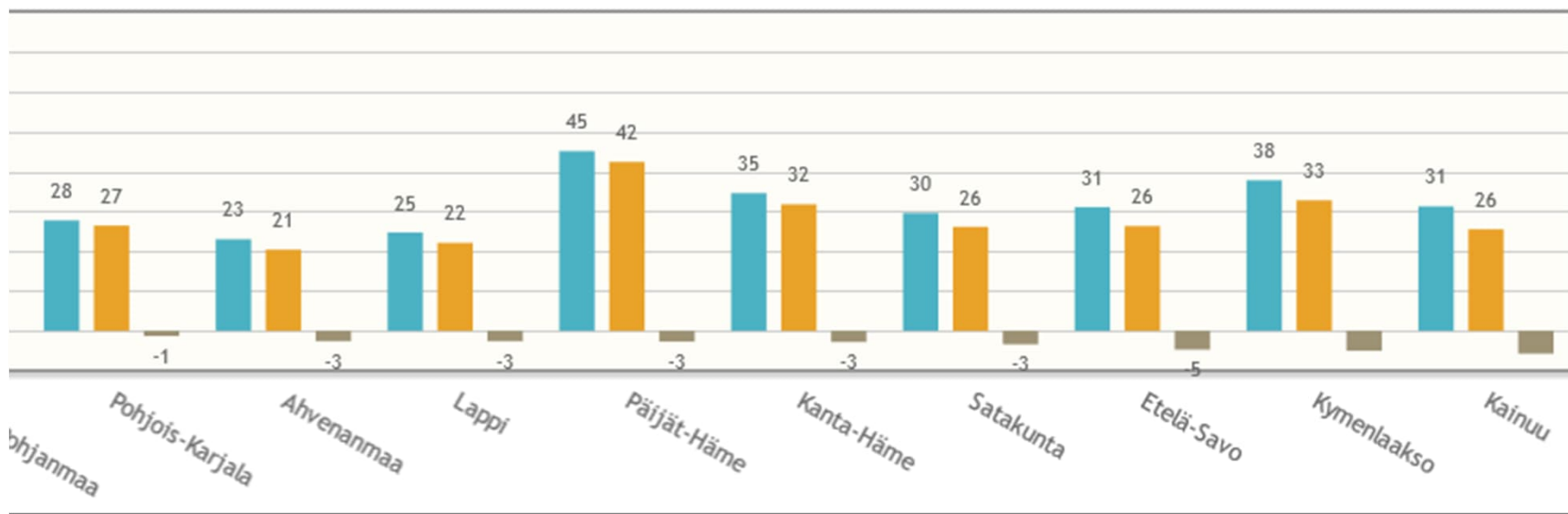

Kannattavan joukkoliikenteen alueiden väestön osuus 20as/ha ruuduissa asuvien osuus, Pirkanmaa 2022

2023-10-18

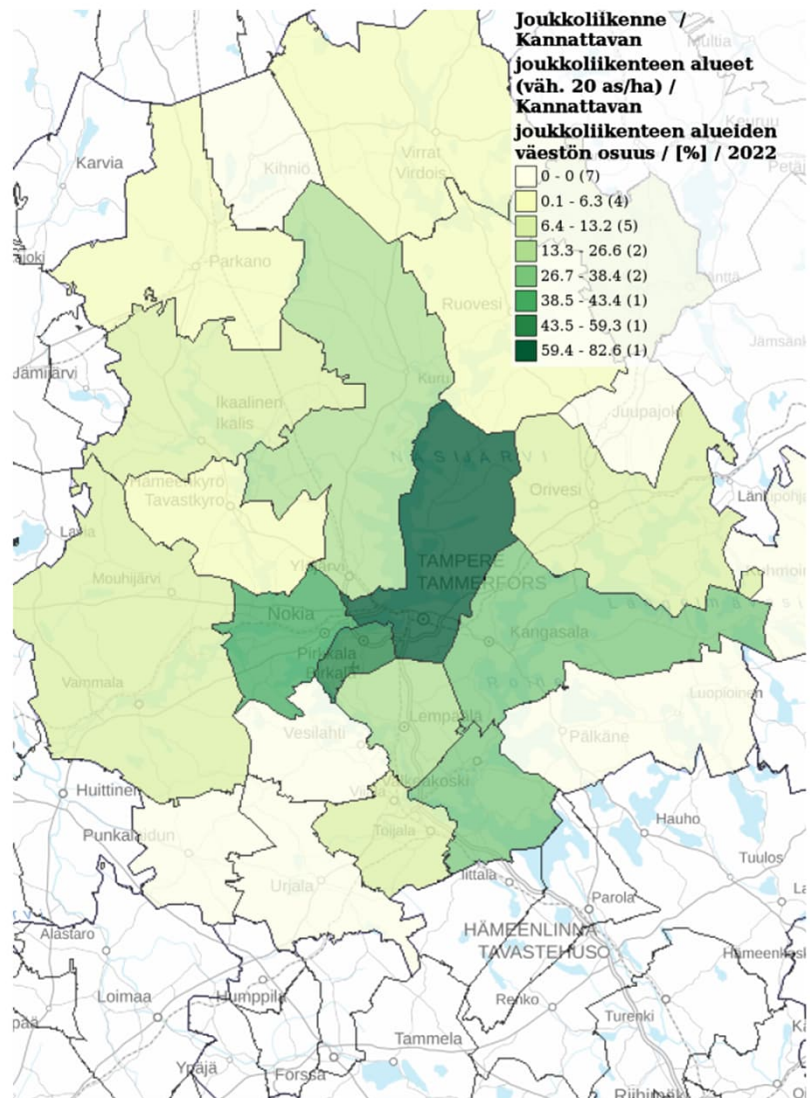

10km



Elinympäristön tietopalvelu Liiteri
Tilastokeskus

Elinympäristön tietopalvelu liiteri, 17.10.2023/PIRELY/EH

20as/ha ruuduissa asuvien osuuden muutos 2000-2022, Pirkanmaan kunnat

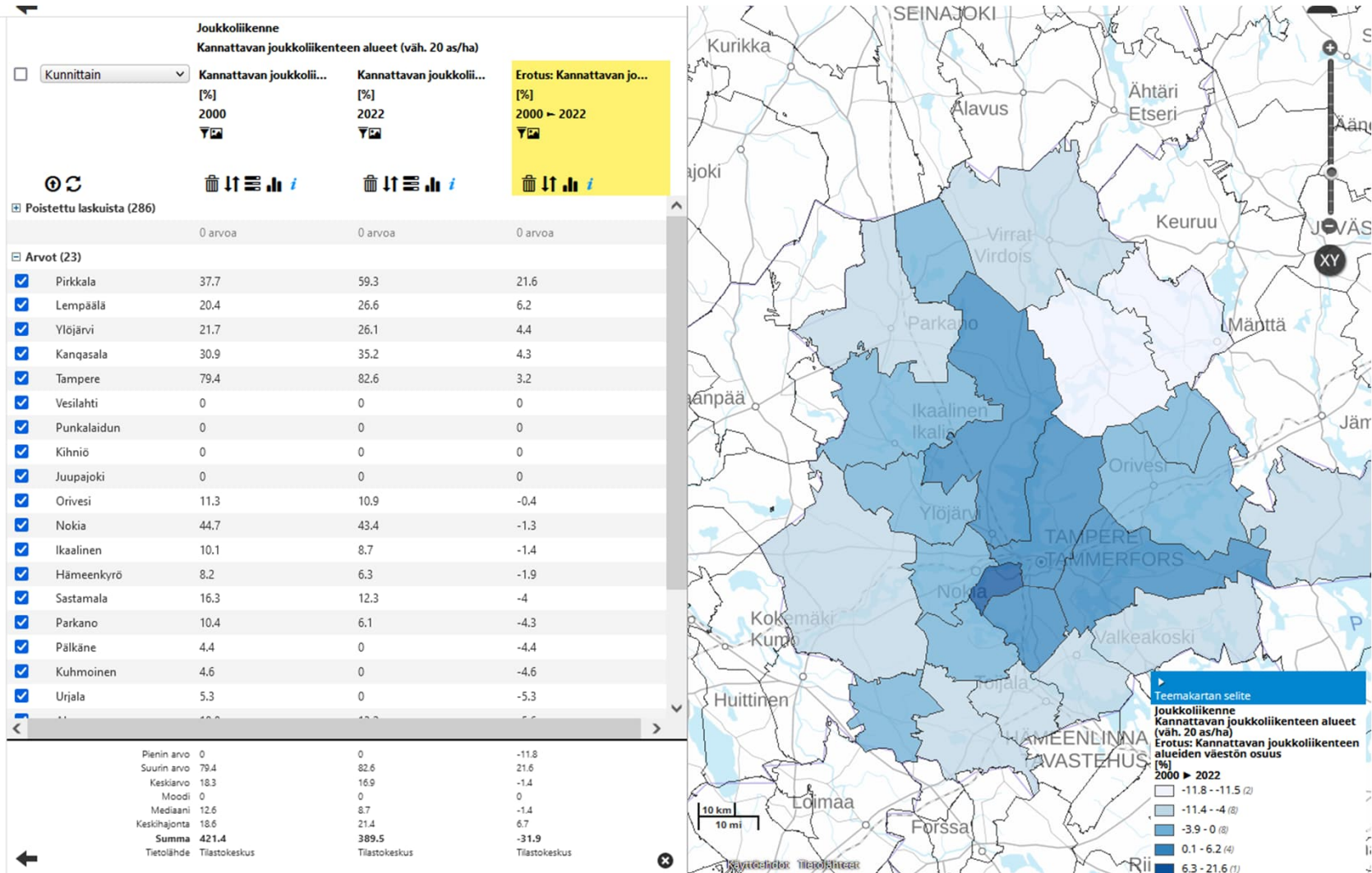

20as/ha ruuduissa asuvien osuuden muutos 2000-2022, Pirkanmaan kunnat

Joukkoliikenne / Kannattavan joukkoliikenteen alueet (väh. 20 as/ha) / Erotus: Kannattavan joukkoliikenteen alueiden väestön osuus / [%] / 2000 ► 2022

Tietolähde: Tilastokeskus

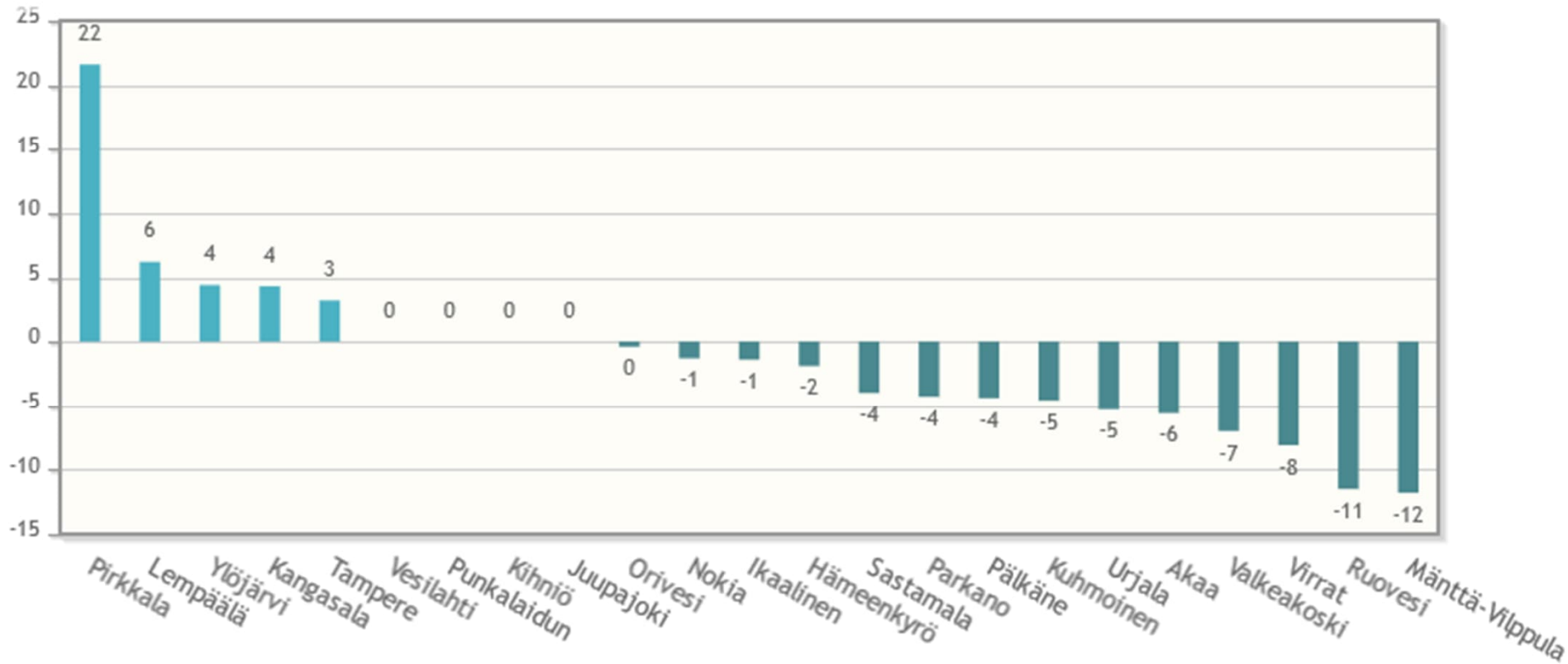

20as/ha ruuduissa asuvien osuuden muutos 2018-2022, Pirkanmaan kunnat

Joukkoliikenne / Kannattavan joukkoliikenteen alueet (väh. 20 as/ha) / Erotus: Kannattavan joukkoliikenteen alueiden väestön osuus / [%] / 2018
Tietolähde: Tilastokeskus

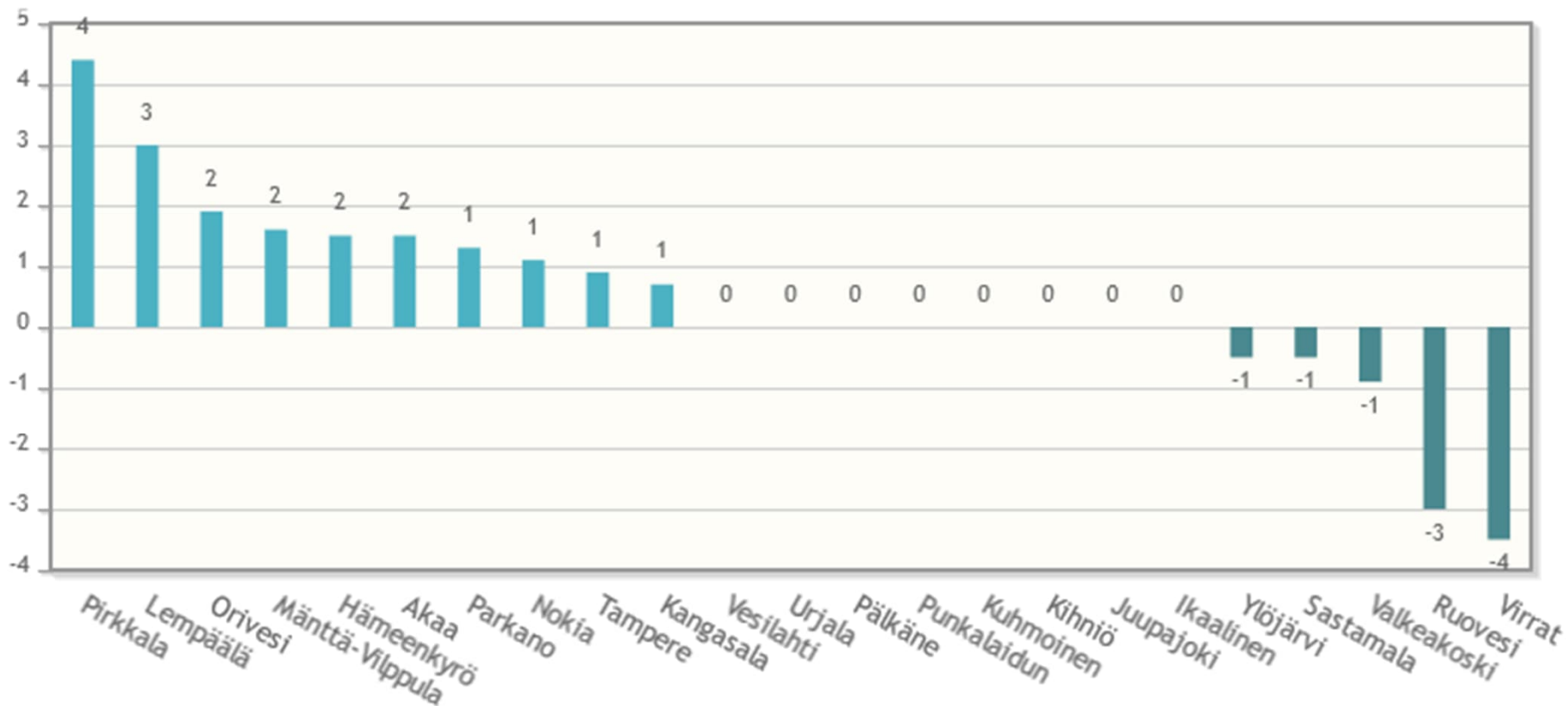

Väestömuutos Pirkanmaan kunnissa 2000-2022

Väestön määrä / Väkiluku / Erotus: Lukumäärä / [km] / 2000 ▶ 2022 Tietolähde: Tilastokeskus

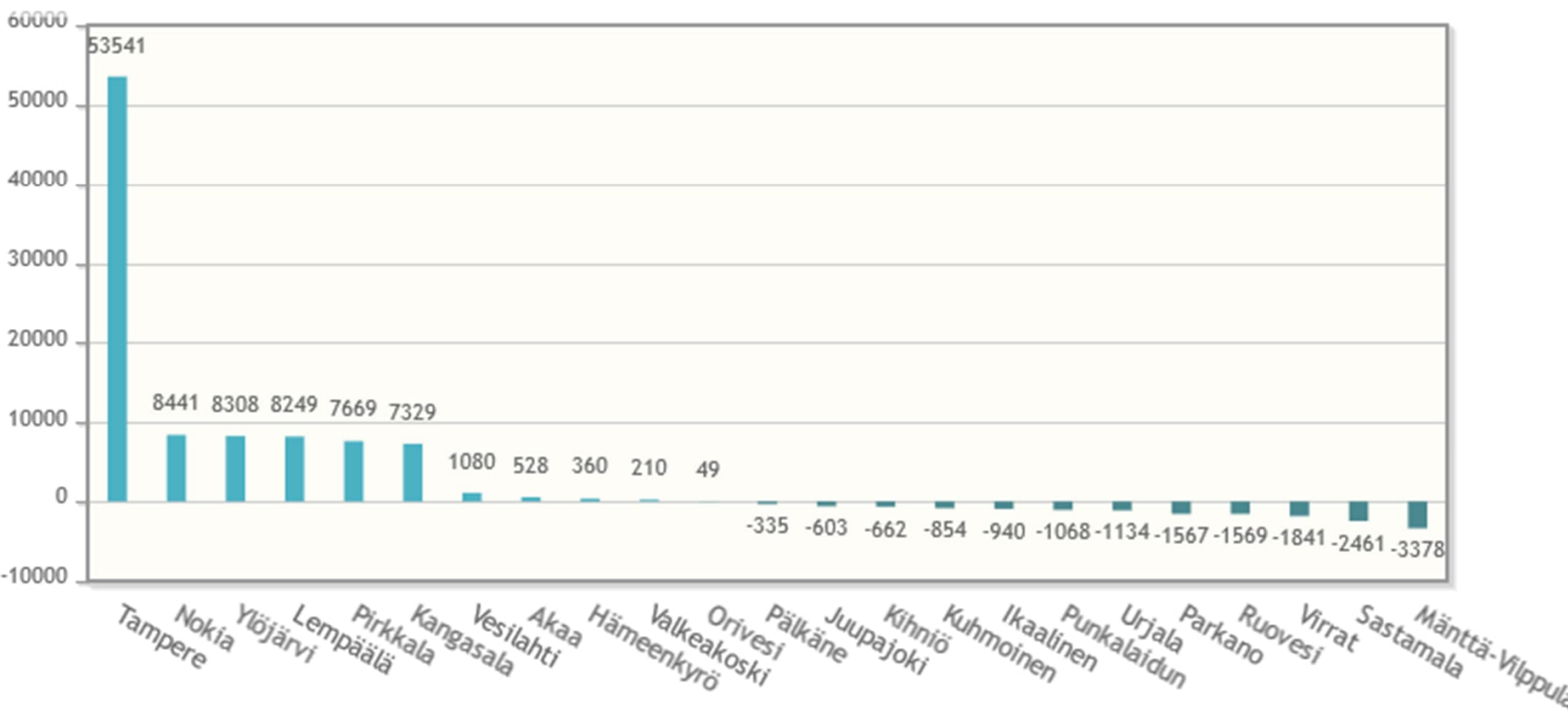

Uusien asuntojen sijoittuminen asemakaava-alueille % (2021)

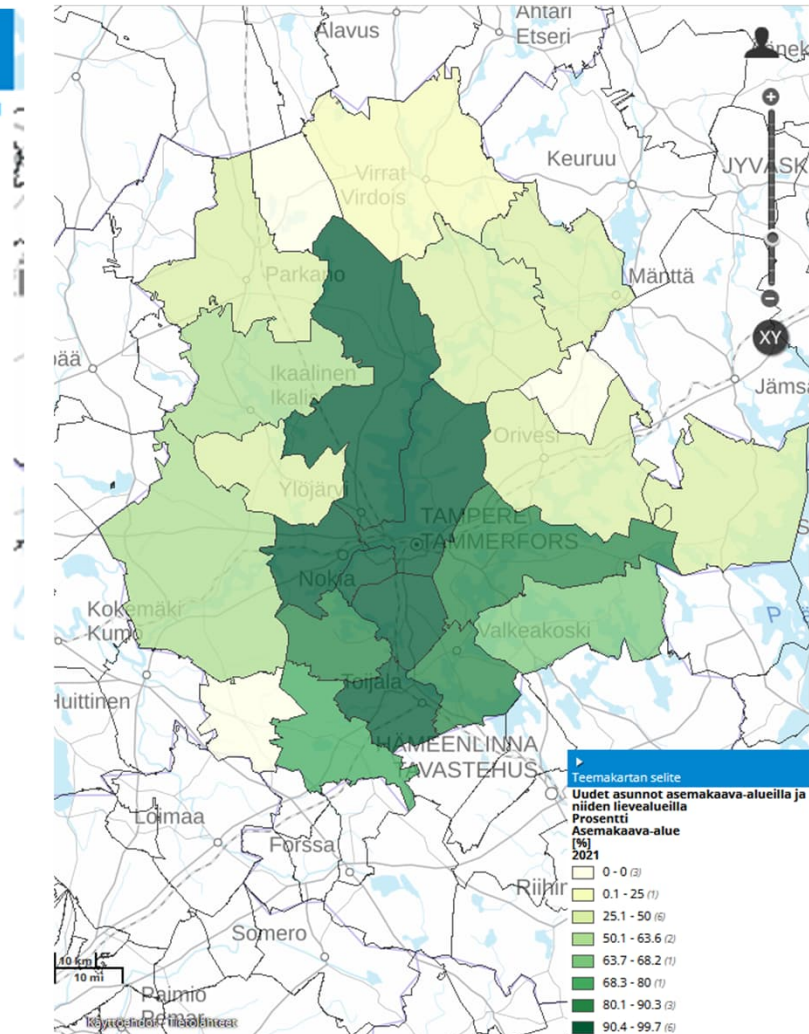

Uusien asuntojen, sijoittuminen asemakaava-alueelle, lievealueelle (1km) ja muulle alueelle (2021) (1/2)

Uudet asunnot asemakaava-alueilla ja niiden lievealueilla

Prosentti

Kunnittain

| | Asemakaava-alue [%] 2021 | Asemakaavan lievealu... [%] 2021 | Muu alue [%] 2021 | |
|-------------------------------------|--------------------------------|--|-------------------------|------|
| Poistettu laskuista (286) | | | | |
| | 0 arvoa | 0 arvoa | 0 arvoa | |
| Arvot (23) | | | | |
| <input checked="" type="checkbox"/> | Tampere | 99.7 | 0 | 0.3 |
| <input checked="" type="checkbox"/> | Pirkkala | 98.7 | 1.3 | 0 |
| <input checked="" type="checkbox"/> | Nokia | 98 | 0.2 | 1.8 |
| <input checked="" type="checkbox"/> | Lempäälä | 95.4 | 2.3 | 2.3 |
| <input checked="" type="checkbox"/> | Akaa | 94.8 | 0 | 5.2 |
| <input checked="" type="checkbox"/> | Ylöjärvi | 94.6 | 1.2 | 4.2 |
| <input checked="" type="checkbox"/> | Kanqasala | 90.3 | 0.3 | 9.5 |
| <input checked="" type="checkbox"/> | Valkeakoski | 90 | 2.5 | 7.5 |
| <input checked="" type="checkbox"/> | Vesilahti | 88 | 4 | 8 |
| <input checked="" type="checkbox"/> | Urjala | 80 | 0 | 20 |
| <input checked="" type="checkbox"/> | Pälkäne | 68.2 | 0 | 31.8 |
| <input checked="" type="checkbox"/> | Sastamala | 63.6 | 13.6 | 22.7 |
| <input checked="" type="checkbox"/> | Ikaalinen | 60 | 0 | 40 |

Uusien asuntojen, sijoittuminen asemakaava-alueelle, lievealueelle (1km) ja muulle alueelle (2021) (2/2)

Uudet asunnot asemakaava-alueilla ja niiden lievealueilla
Prosentti

Kunnittain

| | Asemakaava-alue [%] 2021 | Asemakaavan lievealu... [%] 2021 | Muu alue [%] 2021 |
|---|--------------------------------|--|-------------------------|
| <input checked="" type="checkbox"/> Sastamala | 63.6 | 13.6 | 22.7 |
| <input checked="" type="checkbox"/> Ikaalinen | 60 | 0 | 40 |
| <input checked="" type="checkbox"/> Ruovesi | 50 | 0 | 50 |
| <input checked="" type="checkbox"/> Parkano | 50 | 0 | 50 |
| <input checked="" type="checkbox"/> Orivesi | 50 | 50 | 0 |
| <input checked="" type="checkbox"/> Mänttä-Vilppula | 50 | 33.3 | 16.7 |
| <input checked="" type="checkbox"/> Kuhmoinen | 50 | 50 | 0 |
| <input checked="" type="checkbox"/> Hämeenkyrö | 50 | 13.6 | 36.4 |
| <input checked="" type="checkbox"/> Virrat | 25 | 0 | 75 |
| <input checked="" type="checkbox"/> Punkalaidun | 0 | 0 | 0 |
| <input checked="" type="checkbox"/> Kihniö | 0 | 0 | 0 |
| <input checked="" type="checkbox"/> Juupajoki | 0 | 0 | 100 |

Suunnittelutarveratkaisuille myönnetyt rakennuspaikat 2021, asemakaavan lievealue 1km ja muu alue

Suunnittelutarveratkaisuille myönnetyt rakennuspaikat asemakaava-alueiden lievealueilla / Lukumäärä / Asemakaavan lievealue 1 km / [km] / 2021 Tietolähde: YmpäristöELYt, Suomen ympäristökeskus

Suunnittelutarveratkaisuille myönnetyt rakennuspaikat asemakaava-alueiden lievealueilla / Lukumäärä / Muu alue / [km] / 2021 Tietolähde: YmpäristöELYt, Suomen ympäristökeskus

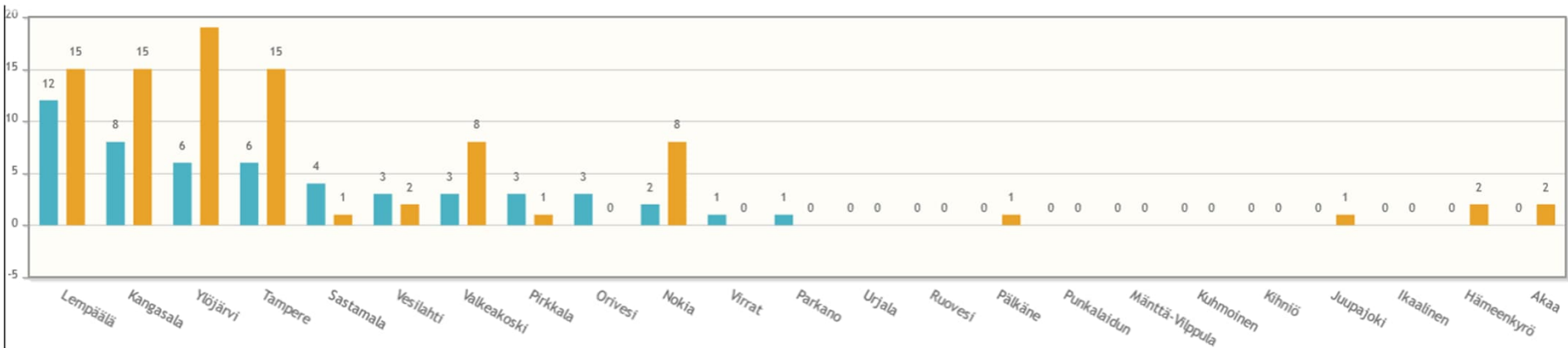

Suunnittelutarveratkaisut ja poikkeamispäätökset Pirkanmaalla vuosilta 1990-2023 Tilanne 10/2023

Suunnittelutarveratkaisut (uusi rakennuspaikka, myönteinen päätös, ympärivuotinen asuminen) - tilanne 10/2023 (Lähde: SYKE, Ely-keskukset)

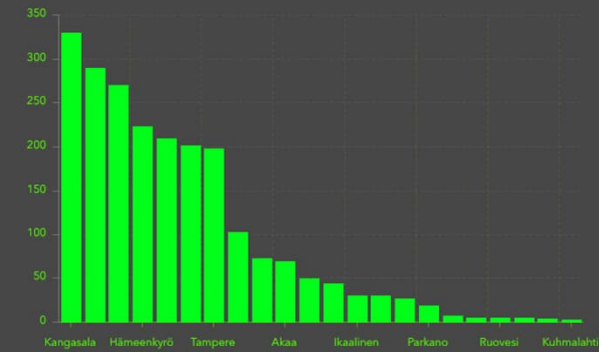

Edellinen päiviyty: 10 sekuntia sitten

Poikkeamispäätökset (uusi rakennuspaikka, myönteinen päätös, ympärivuotinen asuminen) - tilanne 10/2023 (Lähde: SYKE, Ely-keskukset)

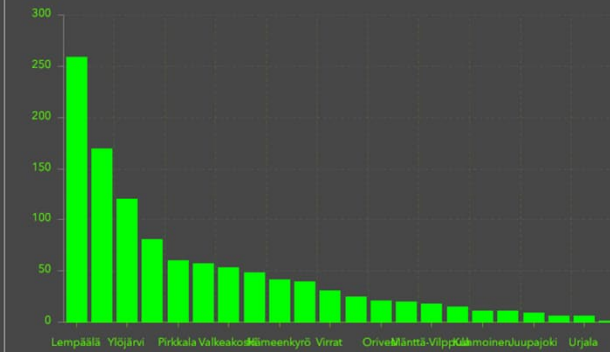

Edellinen päiviyty: 10 sekuntia sitten

Suunnittelutarveratkaisut (käyttötarkoituksen muutos, myönteinen päätös) - tilanne 10/2023. (Lähde: SYKE, ELY-keskukset).

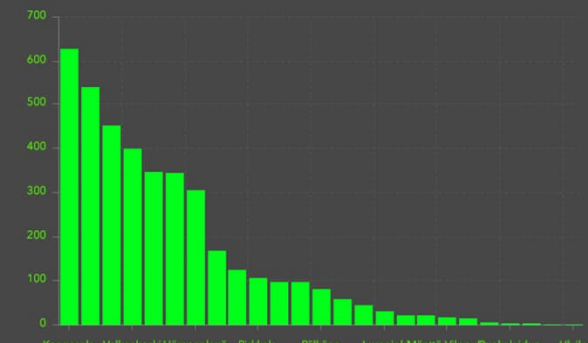

Edellinen päiviyty: 10 sekuntia sitten

Poikkeamispäätökset (käyttötarkoituksen muutos, myönteinen päätös) - tilanne 10/2023. (Lähde: SYKE, ELY-keskukset).

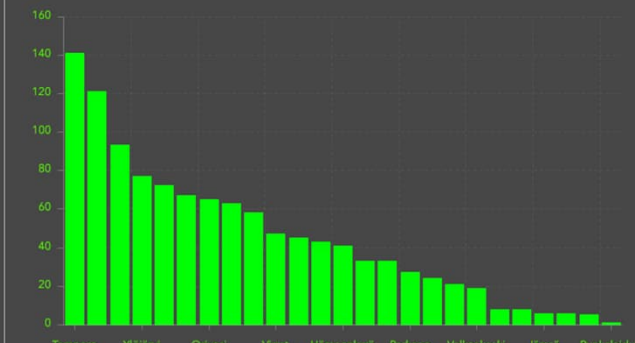

Edellinen päiviyty: 10 sekuntia sitten

Tässä näkyvässä voit tarkastella suunnittelutarveratkaisujen ja poikkeamispäätöksiä sijottamista Pirkanmaalla kartan ja tilastojen avulla. HUOM! Aineisto ei ole virallinen, tarkista aina tietojen oikeellisuus virallisesta lähteestä. Lähde: Pirkanmaan ELY-keskus 2022.

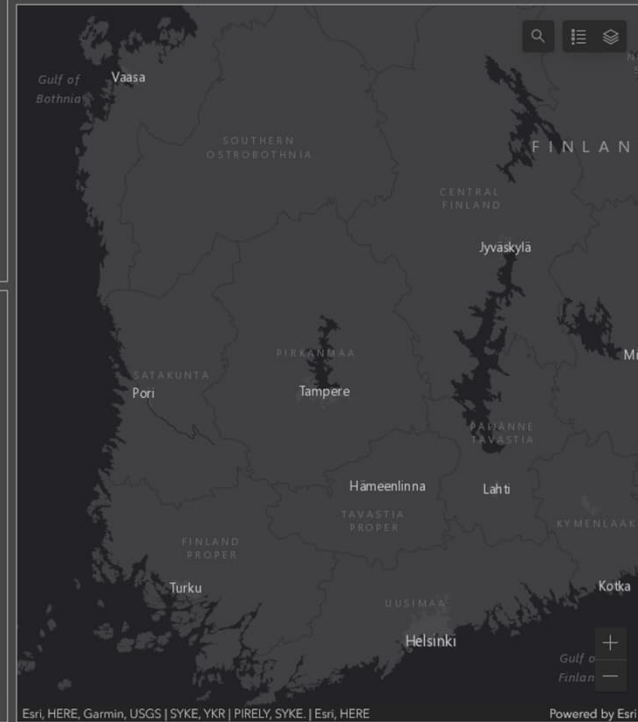

<https://ely.maps.arcgis.com/apps/dashboards/2cddc68608924cf38d28ad655f57a4c2>

<https://paikkatieto.pirkanmaanely.fi/category/alueiden-kaytto/>

Kuntien ilmastopäästöt asukasta kohden 2005-2022 1(2)

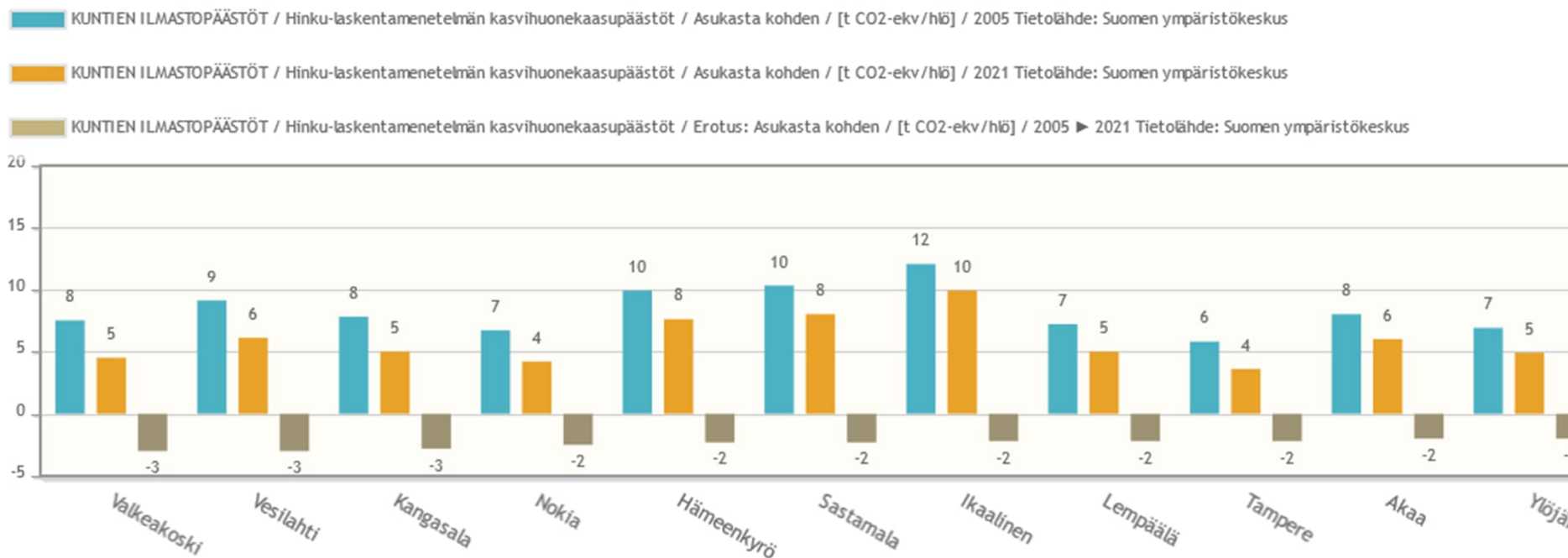

Kuntien ilmastopäästöt asukasta kohden 2005-2022 (2/2)

